









































































































































Gemeinde Isenbüttel  
Landkreis Gifhorn

# Bebauungsplan Försterkamp

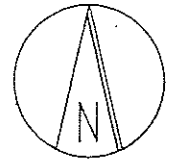

Gebietsabgrenzung

Kartengrundlage: Automatisierte Liegenschaftskarte  
und  
Topographische Karte 1:25.000 (TK25)

Quelle: Auszug aus den Geobasisdaten der Niedersächsischen  
Vermessungs- und Katasterverwaltung, © (2011)

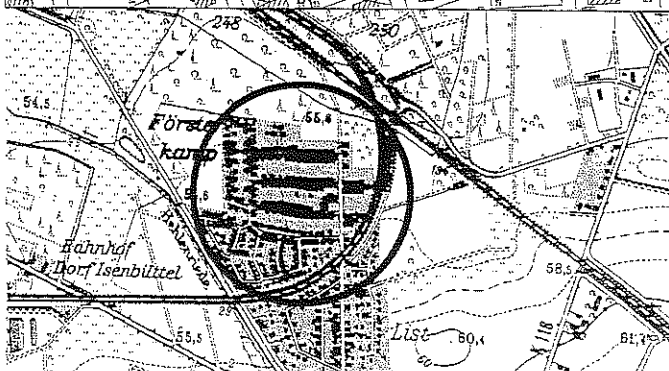

Das Plangebiet befindet sich im Norden der bebauten Ortslage Isenbüttel, wie dargestellt.

Kartengrundlage: Automatisierte Liegenschaftskarte  
Quelle: Auszug aus den Geobasisdaten der Niedersächsischen Vermessungs- und Katasterverwaltung, © (2011) LGLN  
zur Vervielfältigung freigegeben mit Az.: 207.23050 - ALK 32 der Samtgemeinde Papenteich  
durch: Katasteramt Gifhorn

# Samtgemeinde Papenteich Flächennutzungsplan 45. Änderung

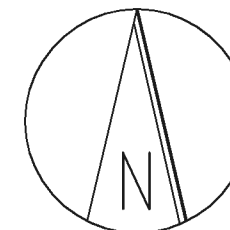

## Samtgemeinde Papenteich Änderungsbereich A + B

Stand: § 3 (2) / § 4 (2) BauGB

Büro für Stadtplanung Dr.-Ing. W. Schwerdt Waisenhausdamm 7 38100 Braunschweig

Gemeinde Meine  
Landkreis Gifhorn

Bebauungsplan  
**Nördlich Kuhweg 3. Änderung  
und Aufhebung der ÖBV**

Kartengrundlage: Automatisierte Liegenschaftskarte

Quelle: Auszug aus den Geobasisdaten der Niedersächsischen  
Vermessungs- und Katasterverwaltung,

© (2011) LGLN

Gebietsabgrenzung

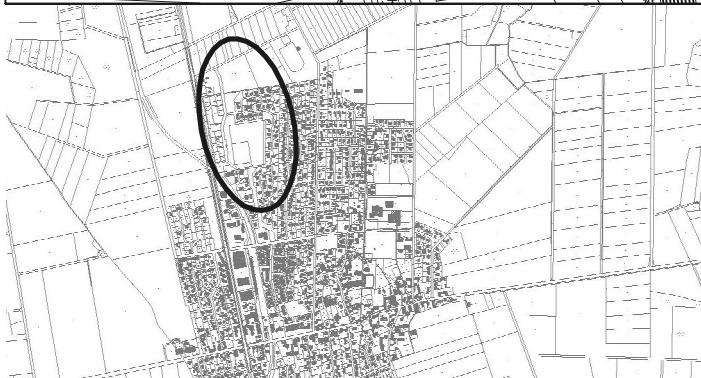

Das Plangebiet befindet sich im Norden der bebauten Ortslage Meine, wie dargestellt.



**Gemeinde Schwülper, Ortsteil Walle**  
**Landkreis Gifhorn**

**Veränderungssperre**  
**Berg II**



Kartengrundlage: Automatisierte Liegenschaftskarte

und Topographische Karte 1:25.000 (TK25)

Quelle: Auszug aus den Geobasisdaten der Niedersächsischen  
 Vermessungs- und Katasterverwaltung,

© (2011) LGLN

**Gebietsabgrenzung**

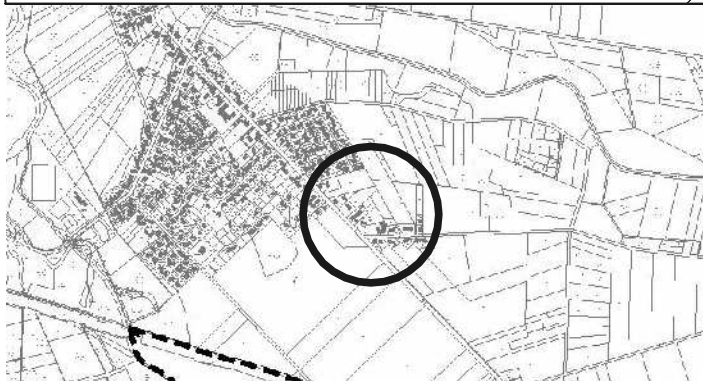

Das Plangebiet befindet sich im Südwesten der bebauten Ortslage Walle, wie dargestellt.